



208
erfgoedinstellingen
hebben de online
vragenlijst
ingevuld

Erfgoedvrijwilligers in Zuid-Holland 2022

HOEVEEL VRIJWILLIGERS WERKEN ER IN ERFGOEDINSTELLINGEN?



WAT IS DE VERHOUDING MAN-VROUW?

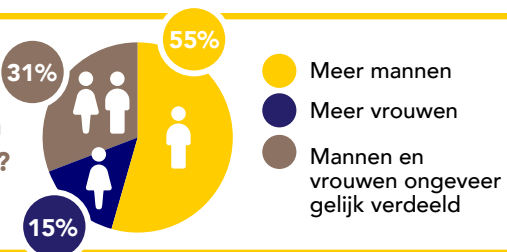

WAT IS DE LEEFTIJDVERDELING?

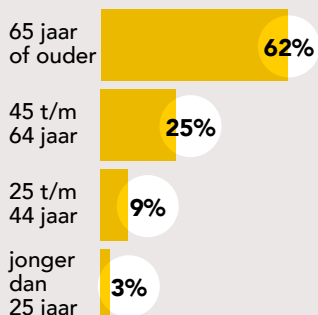

WAT IS HET OPLEIDINGSNIVEAU?

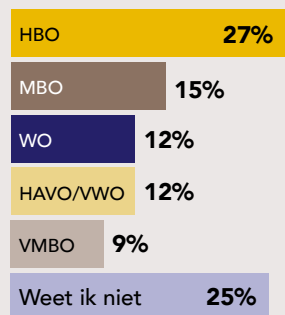

HOE ZIEN ERFGOEDINSTELLINGEN ERUIT?

Meerdere kenmerken kunnen van toepassing zijn op een erfgoedinstelling.

1 SOORT ERFGOED	Gemiddeld aantal vrijwilligers per organisatie	Gemiddeld aantal FTE* per organisatie
MATERIEEL	33	3,8
IMMATERIEEL	71	2,9

2 SOORT ORGANISATIE	Gemiddeld aantal vrijwilligers per organisatie	Gemiddeld aantal FTE* per organisatie
MUSEUM	42	3,3
ARCHIEF	32	3,0
HISTORISCHE VERENIGING	31	3,2

3 THEMA	Gemiddeld aantal vrijwilligers per organisatie	Gemiddeld aantal FTE* per organisatie
MOBIEEL	57	7,6
NATUURLIJK	49	3,1
AGRARISCH	45	3,4
RURAAAL LANDSCHAP	41	3,6
MARITIEM	36	4,2
STEDELIJK LANDSCHAP	36	3,8

Voor welke thema's zetten vrijwilligers zich in?

Andere thema's waar vrijwilligers zich ook voor inzetten zijn: archeologie, audiovisueel, culinair, digitaal, funerair, gebouwd, geschiedenis, herdenking, industrieel, militair, oral history, religieus, roerend en varend.

* 1 FTE is een voltijd baan van 36 uur per week

WAAROM WERKEN INSTELLINGEN MET VRIJWILLIGERS?

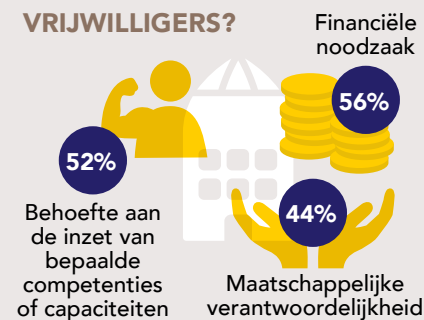

WAAROM WERKEN VRIJWILLIGERS IN ERFGOED?



AANBEVELINGEN

- Verbeter de data-organisatie bij erfgoedkoepels en ontwikkel een database voor de sector.
- Zie de definitievorming van 'erfgoed' en 'erfgoedvrijwilliger' als een doorlopend proces.
- Breng overlap in beeld van de soorten erfgoed en erfgoedvrijwilligers bij de erfgoed domeinen.
- Breid het onderzoek uit naar andere provincies én maak een kwalitatieve verdieping.

SCAN OM HET ONDERZOEK TE LEZEN



Dit onderzoek is in opdracht van Erfgoedhuis Zuid-Holland uitgevoerd door:

pyrrhula
RESEARCH CONSULTANTS

by **pon | telos**